

Produktdatenblatt

Art. Nr. 91.020.4953.0

Verteiler GST15i2V 3P1H W WS

GST15i2 H-Verteiler, 2-polig, 1 Eingang 3 Ausgänge, mit Befestigungsmöglichkeit an separater Montageplatte, Kodierung Schutzklasse II 250 V, 16 A, Kodierfarbe weiß

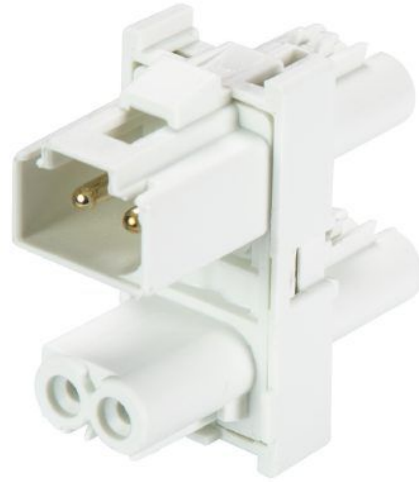

Art. Nr.	91.020.4953.0
EAN	4049088225338
Bestelleinheit	100 Stück

Zulassungen

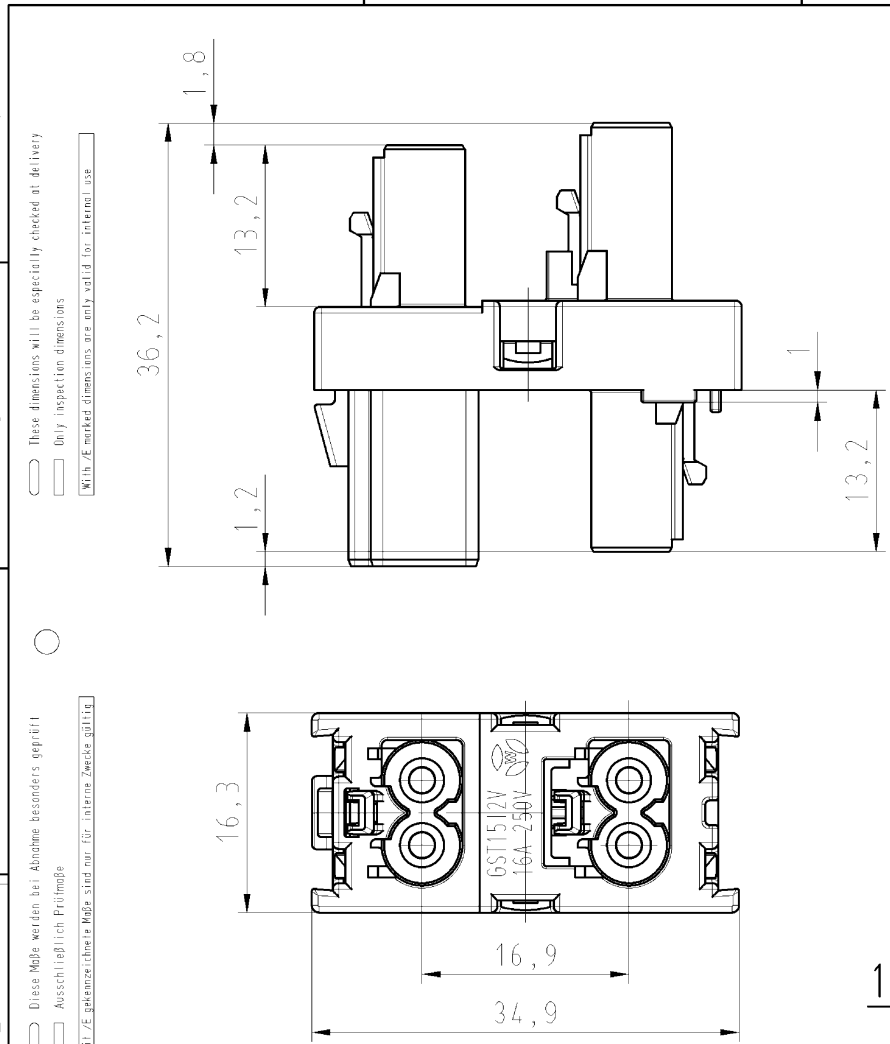
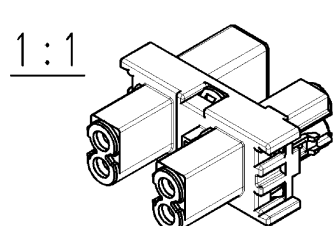

Technische Zeichnung

<p>These dimensions will be especially checked at delivery Only inspection dimensions Mit / E gezeichnete Maße sind nur für interne Zwecke gültig</p>		<p>Weitergabe sowie Verwertung dieses Dokuments, Verwechslung und Mitteilung eines Inhalts sind nicht zulässig, auch auszugsweise. The product, definition and utilization of this document as well as the communication of its contents to others without express authorization is prohibited.</p>																																
<p>Diese Maße werden bei Abnahme besonders geprüft Ausschließlich Prüfmaße Mit / E gezeichnete Maße sind nur für interne Zwecke gültig</p>																																		
<table border="1" style="width:100%; border-collapse: collapse;"> <tr> <td style="width:50%;">Teile-Nr./ part number:</td> <td style="width:50%;">Farbe/ colour</td> </tr> <tr> <td>91.020.4953.0</td> <td>weiß/white, RAL 9003</td> </tr> <tr> <td>91.020.4953.1</td> <td>schwarz/black, RAL 9005</td> </tr> </table>		Teile-Nr./ part number:	Farbe/ colour	91.020.4953.0	weiß/white, RAL 9003	91.020.4953.1	schwarz/black, RAL 9005																											
Teile-Nr./ part number:	Farbe/ colour																																	
91.020.4953.0	weiß/white, RAL 9003																																	
91.020.4953.1	schwarz/black, RAL 9005																																	
<p>Tolerierung nach DIN 7167/Tolerance system acc. to DIN 7167. (This DIN-standard describes the envelope principle. According to the envelope principle the deviations of form and parallelism are limited by the size tolerances).</p>		<p>ja/yes <input checked="" type="checkbox"/> Stoffverbots- und Deklarationsliste nach UU-TDM-05/03 ist einzuhalten. Conformity with Wieland document UU-TDM-05/03 (list of prohibited / declarable hazardous substances) to be declared!</p>																																
<p>Freitoleranz nach General tolerance</p>		<p>CAD - Zeichnung, keine manuellen Änderungen CAD - drawing, no manual modifications allowed</p>																																
<table border="1" style="width:100%; border-collapse: collapse;"> <tr> <td style="width:10%;"></td> <td style="width:10%;"></td> <td style="width:10%;"></td> <td style="width:20%;">Werkstoff/Material</td> <td style="width:10%;">2013</td> <td style="width:10%;">Tag/Date</td> <td style="width:10%;">Name</td> <td style="width:10%;">Zeichnung Nr./Drawing No.</td> <td style="width:10%;">Index</td> </tr> <tr> <td></td> <td></td> <td></td> <td>Farbe/colour:</td> <td>gezeichnet/drawn</td> <td>24.9.</td> <td>Ritter</td> <td rowspan="3">T 91.020.4953.0 01K</td> <td rowspan="3"></td> </tr> <tr> <td></td> <td></td> <td></td> <td>siehe Tabelle/see table</td> <td>geprüft/checked</td> <td>-</td> <td>-</td> </tr> <tr> <td></td> <td></td> <td></td> <td></td> <td>Normgepr. Stand. check</td> <td>-</td> <td>-</td> </tr> </table>					Werkstoff/Material	2013	Tag/Date	Name	Zeichnung Nr./Drawing No.	Index				Farbe/colour:	gezeichnet/drawn	24.9.	Ritter	T 91.020.4953.0 01K					siehe Tabelle/see table	geprüft/checked	-	-					Normgepr. Stand. check	-	-	<p>1. Verwendung: - First Use:</p>
			Werkstoff/Material	2013	Tag/Date	Name	Zeichnung Nr./Drawing No.	Index																										
			Farbe/colour:	gezeichnet/drawn	24.9.	Ritter	T 91.020.4953.0 01K																											
			siehe Tabelle/see table	geprüft/checked	-	-																												
				Normgepr. Stand. check	-	-																												
<p>Maße in mm/Dimensions are in mm</p>																																		
<p>Ersatz für/Replacement for: -</p>																																		
<p> wieland Elektrische Verbindungen</p>		<p>Type</p> <p>Benennung/Title</p> <p>H_VERT EILER H-distributor GST1512</p>																																
<p>Index Datum / Blatt Date / Sheet</p> <p>Änderung/Revision</p>																																		

910204953001K_2 CAD/03025 Ritter 2013-09-25T10:38:51 1.000

